

2.sals plan

2. sal

1:100

3.

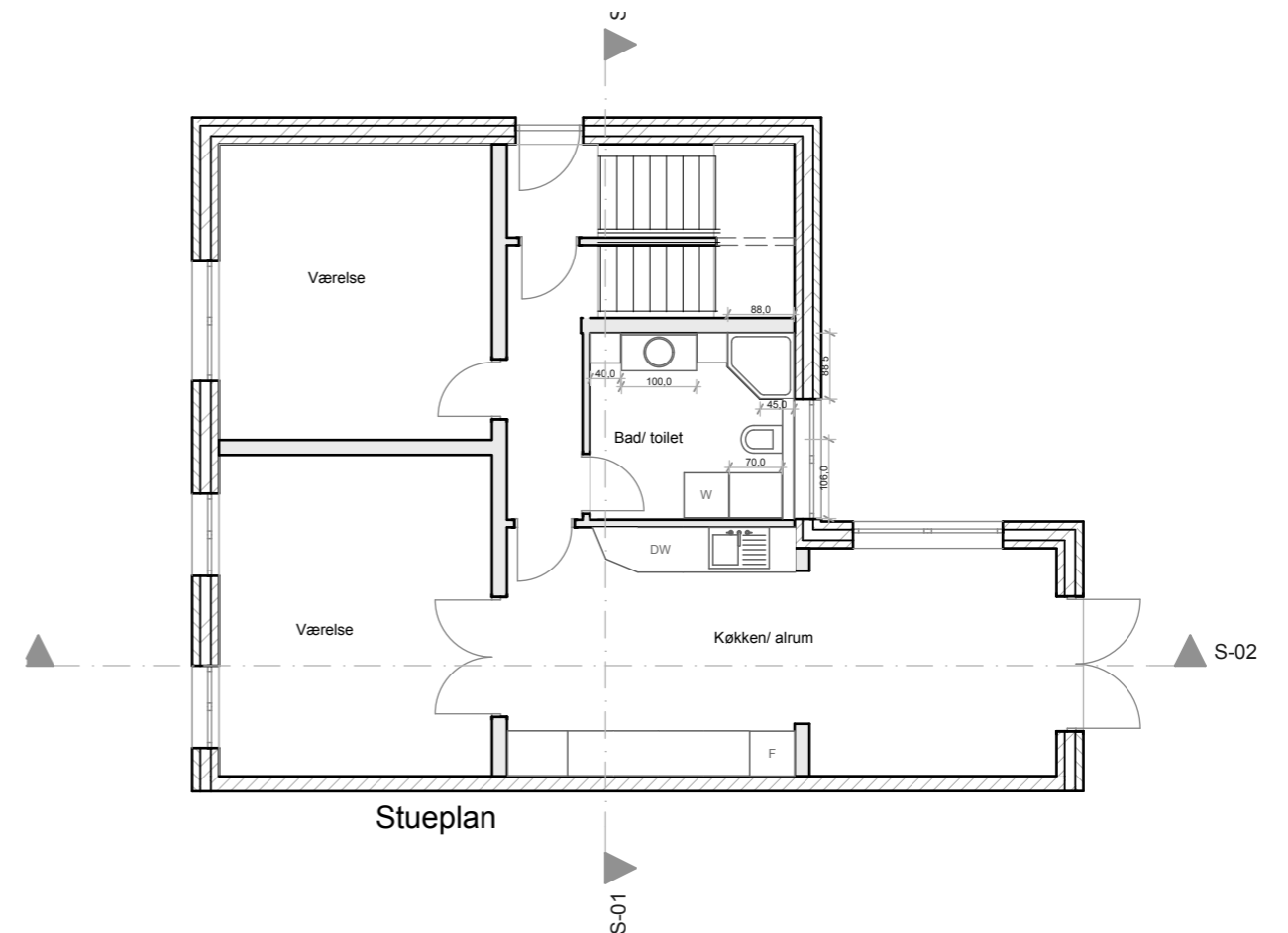

Stueplan

Stue

1:100

1.

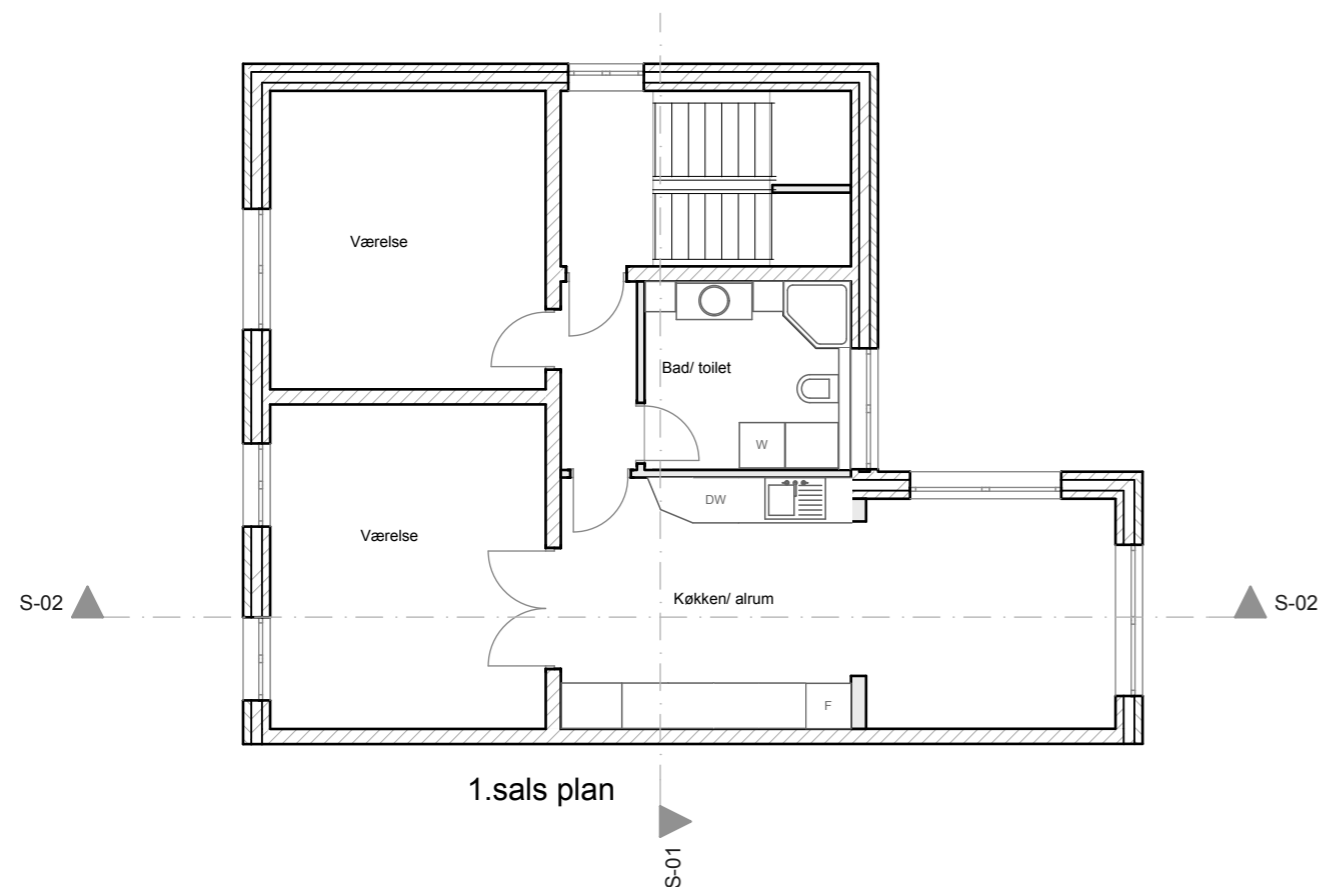

1.sals plan

1. sal

1:100

2.

Flytning/ etablering af køkken og bad/ toilet i ejendommen.

Støbning af gulv i vådrum:
 svalehaleplader
 varmeslanger
 min: 6 cm beton
 vådrumsmembran
 fliser.

Gulvafløb tilkobles eksisterende faldstamme.

Tegning: Layout-1
 Målestok: 1:100
 Udgave: 02
 Slutdato: 06-08-2015

Adresse: ~~XXXXXXXXXXXXX~~
 2500 Valby

Matrikel nr. 294



Ole Klokkersvej 3A
 2770 Kastrup
 Tlf. 27505610
 pf@byggedesign.dk